



GLICO
Sweet

p e r f e z i o n e v e l l u t a t a

Potete visionare, catalogati per inestetismi, tanti altri casi trattati e apprezzarne i risultati, visitando il ns sito www.sansegarsrl.com nella sezione **PRIMA & DOPO**



Risultato dopo 15 gg, **4 sedute**, coadiuvate dall'uso di prodotti specifici domiciliari della linea GLICO SWEET SYSTEM



La mano sx dopo **1 solo trattamento**

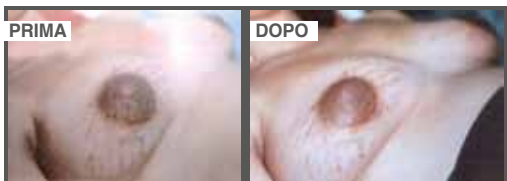

Risultato dopo 10 gg, **3 sedute** durante l' 8° mese di gravidanza (3° gravidanza) coadiuvate dall'uso di prodotti specifici domiciliari della linea GLICO SWEET SYSTEM



Il sottobraccio sx dopo **1 solo trattamento**, in Agosto a Capri

Ci scusiamo se alcune foto, rappresentative dei risultati ottenuti con la Linea e la metodologia GLICO SWEET SYSTEM, sono di bassa qualità, ma esse sono state fatte con Smartphone, presso Istituti o studi estetici, quindi le condizioni di luce non sono sempre state delle migliori, in ogni caso sono sufficienti per osservare oggettivamente "cambiamenti" che possiamo definire, molto soddisfacenti, considerando l'esclusivo utilizzo di cosmetici topici **FARMA+COSMETICI** che sono il risultato quasi sempre, di 1 solo trattamento dimostrativo.

A fronte di qualsiasi legittimo scetticismo e dubbio sull'originalità delle foto, visto lo smodato uso di Photoshop per modificare le foto, facciamo presente a tutti voi, che:

- 1) gli originali sono visionabili presso la ns sede di Pescara
- 2) che sarà per noi un piacere dimostrare praticamente, a chi fosse interessato, le potenzialità e i risultati ottenuti con i ns prodotti e metodiche, così anche voi aggiungerete ulteriori foto del **PRIMA & DOPO** contribuendo ad alimentare lo scetticismo di altri che ci leggeranno e vedranno.

Grazie



SANSEGAL
I T A L I A

I FARMA^l COSMETICI

Il segreto di una pelle giovane nel tempo?... ...l'Acido Glicolico modulabile.

Negli anni Settanta del secolo scorso, alcuni scienziati americani effettuarono delle ricerche sull'acido glicolico arrivando a comprendere i meccanismi d'azione e in quali i trovavano elettiva applicazione nel campo dermatologico gli alfa idrossiacidi A.I.A.

Essi sono una famiglia di acidi presenti in natura a cui appartengono anche l'Acido Lattico (dal latte acido), Malico (dalle mele), Tartarico (dall'uva), Citrico (dagli agrumi).

Il più interessante di tutti per un uso dermo-cosmetico è l'acido glicolico il quale, avendo un peso molecolare più basso rispetto agli altri, ha una migliore capacità di penetrazione e attività cellulare, esplicando in tal modo una duplice azione: la prima è quella di levigare, idratare e conferire nuova e intensa luminosità alla pelle attraverso una esfoliazione dello stato superficiale della pelle (strato corneo), e stimolando e facilitando il ricambio cellulare contro gli effetti dell'invecchiamento.

Infatti le cellule dell'epidermide (cheratinociti) per azione dell'acido glicolico si moltiplicano promuovendo così un notevole aumento dello stato spinoso costituito di cellule giovani.

La seconda è quella di attivare i meccanismi fisiologici grazie ai quali aumenta la sintesi di collagene, elastina e Gag (Glucosaminoglicani) incrementando l'idratazione endogena e il trofismo cutaneo generale della pelle. I migliori risultati si ottengono attraverso l'uso regolare di cosmetici domiciliari in associazione a cicli di trattamenti effettuati in istituto da estetiste specializzate nell'eseguire la metodica Glico sweet system.

Smagliature, lassità della pelle, inestetismi antichi che ancora oggi, angosciano puntualmente la donna, soprattutto in specifici momenti come la gravidanza, il dimagrimento, la pubertà.

Quindi la SA.RIN, sulla base di quanto sopra e della collaborazione assidua con operatori del settore medico-estetico, ha creato il metodo GLICO SWEET SYSTEM che trova elettiva indicazione in molteplici inestetismi del viso quali: pelle secca, pelle grassa, acne, rughe, piccole cicatrici acneiche, macchie della pelle, couperose, e del corpo come smagliature, lassità cutanea, peli incarniti.

Decenni di impiego e di pratica farmacomeceutica confermano attualmente la qualità dei risultati ottenibili con questa linea di prodotti e con questa metodica.

GLICO SWEET SYSTEM garantisce dunque un'intensa funzione riparatrice del tessuto, attivando i meccanismi regolatori del metabolismo energetico- cellulare, e svolge una controllata azione levigante e normalizzante di superficie.

Di fronte ad esigenze sempre attuali, SA.RIN si distingue per la ricerca di risultati tangibili.

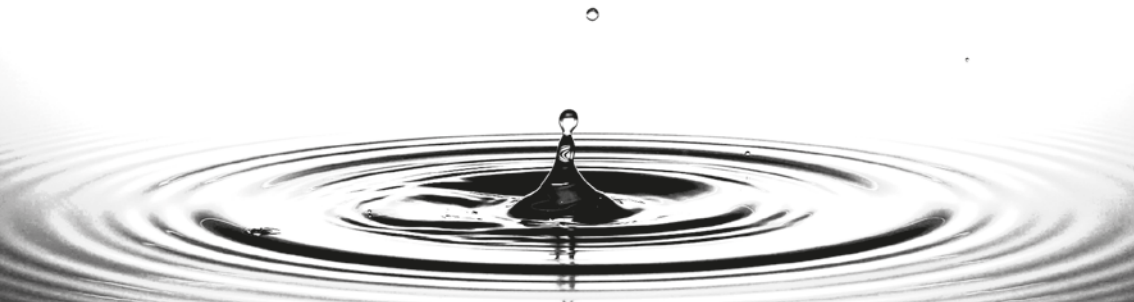

I meccanismi dell'acido glicolico

- > esfoliazione dello strato corneo
- > aumento del turn-over cellulare
- > effetto Currier (veicolante delle sostanze in profondità)
- > stimolazione del metabolismo cellulare (aumento collagene, elastina e GAG)
- > ispessimento del derma (al livello dello strato spinoso)

Strato corneo normale

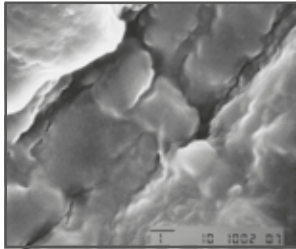

Strato corneo dopo il trattamento con l'acido glicolico

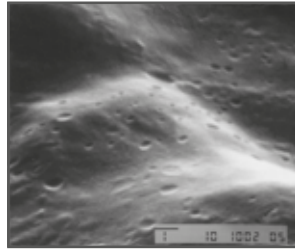

Pelle normale

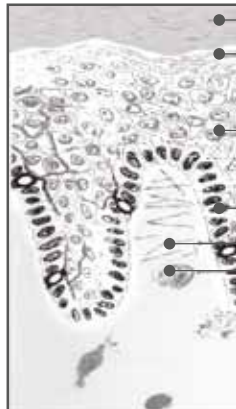

Strato Corneo
Strato Granuloso
Strato Spinoso
Strato Basale
Derma
Fibroplasto

Pelle dopo il trattamento



1)
2)
3)

Invecchiamento cutaneo e rughe

L'invecchiamento cutaneo è causato in superficie da un eccessivo accumulo di cellule (cheratinociti) che genera un ispessimento dello strato corneo conferendo alla pelle meno luminosità e asimmetria di colore, e determinando la comparsa di piccole rughe e mancanza di idratazione. Inoltre, con l'età, si verifica una riduzione della produzione di collagene ed elastina che contribuisce alla perdita di tonicità.

Azione dell'acido glicolico:

- > esfoliazione dello strato corneo
- > stimola il turn-over cellulare
- > attenua le piccole/medie rughe (riempimento fisiologico)
- > migliora l'idratazione endogena della pelle
- > favorisce il trofismo cutaneo (più tonico ed elastico)



Pelle grassa ed acneica

Il problema della pelle grassa è imputabile a più fattori, sia di tipo interno che esterno. Stress, cattiva alimentazione, fattori ormonali, scarsa e inappropriata igiene cosmetica della cute, sono alcune delle cause che contribuiscono all'alterazione della produzione di sebo da parte della ghiandola sebacea, con conseguente insorgenza dell'acne che, nella forma acuta richiede una terapia medica

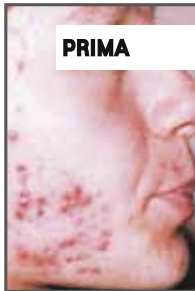

Azione dell'acido glicolico:

- > migliora le condizioni igieniche della cute
- > rimuove il cosiddetto tappo cheratinico che ostruisce i pori
- > normalizza la produzione sebacea
- > riduce visibilmente il problema
- > previene la formazione di cicatrici post-acne

LE ghiANDOLE sebACEE

L'iperproduzione sebacea occlude il poro creando così le condizioni favorevoli all'insorgenza di acne.



Tattamento dell'acne con GLICO SWEET SYSTEM

Cellulite, smagliature e lassità cutanea

L'insorgenza di questi inestetismi, molto diffusi tra le donne, è da ascrivere ad una multifattorialità di cause che si verificano in conseguenza di un alterato trofismo dei vari costituenti, i quali normalmente compongono il derma e ne assicurano le diverse funzioni fisiologiche

Azione dell'acido glicolico:

- > previene il rilassamento cutaneo
- > contrasta e previene l'insorgenza delle smagliature, della lassità cutanea e della cellulite
- > migliora il microcircolo e la qualità della pelle
- > potenzia gli effetti lipolitici di trattamenti specifici



trattamento delle smagliature con il metodo GLICO SWEET SYSTEM
con conseguente miglioramento del trofismo cutaneo: (elasticità' e rassodamento)



Macchie della pelle

Le iperpigmentazioni sono alterazioni del colorito cutaneo, che si presentano sotto forma di chiazze brunastre di varia forma e dimensione; compaiono in genere sulle zone esposte incautamente al sole (viso, mani, décolleté). Esse sono causate dall'attivazione del processo di sintesi della melanina ad opera di diversi agenti come antibiotici, sostanze dei profumi (psoraleni), ecc..



Azione dell'acido glicolico:

- > elimina le cellule iperpigmentate
- > veicola in profondità le varie sostanze depigmentanti (potenziandone gli effetti)
- > riduce visibilmente la discromia (graduale schiarimento della zona colpita)

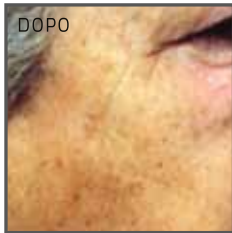

Si consiglia l'utilizzo combinato del trattamento GLICO SWEET SYSTEM con i prodotti specifici depigmentanti della linea REPRON



GLICO
Sweet

i p r o d o t t i



> Gel per Acne e Seborrea A.I.A. 15%

È specifico per pelli grasse in quanto regola le secrezioni sebacee con effetto normalizzante, ed agisce sulle pelli acneiche con funzione cheratolitica e purificante.

PRINCIPI ATTIVI: Acido Glicolico, Acido Lattico, E.G. Limone, E.G. Salvia, E.G. Rosmarino, Alginato, Fattore Idratante NMF, Pantenolo, Miscela di Carboidrati, Serenoa Serrulata, Olio di Argan, Ratania, Meliloto, Propoli, Peptidi di Soia-Ossidoriduttasi.

Confezione: *flacone soft-touch da 150 ml.*

> Crema Super Idratante

Nutre le pelli disidratate conferendo al tempo stesso morbidezza, plasticità, luminosità e benessere sensoriale alla pelle.

PRINCIPI ATTIVI: Glicerina Vegetale, Olio di Mandorle Dolci, Succo di Aloe, Fattore Idratante NMF, Olio di Vinacciolo, Cera d'Api, Burro di Cupuacu, Pantenolo, E.G. Hamamelis, Bisabololo, Proteina della Seta, Filtro Solare UVA-UVB, Vitamina E, A.G. Avena, Allantoina, Acido Jaluronico puro vegetale, O.E. Limone, Pycnogenolo, Miscela di Carboidrati, Peptidi di Soia-Ossidoriduttasi, Vitamina PP (Nicotinamide), Fior di Loto.

Confezione: *vaso vetro da 50 ml.*

> Crema Gamma A.I.A. 8% per Pelli Sensibili

Crema levigante ed idratante per tutti i tipi di pelle, da impiegare tutto l'anno. Particolarmente indicata per pelli delicate sensibili e con couperose, consigliate quando e dove fa molto freddo.

PRINCIPI ATTIVI: Acido Glicolico, Glicerina Vegetale, Acido Lattico, Olio di Mandorle Dolci, Burro di Cupuacu, Olio di Vinacciolo, Olio di Rosa Moscheta, Cera d'Api, Succo di Aloe, Omega 3 (Olio di Borrachine), Gamma-oryzanolo, Vitamina A (Retinolo), Vitamina E (Tocoferolo), Allantoina, Acido Citrico, DMAE, Fattore Idratante NMF.

Confezione: *vaso vetro da 50 ml.*

> Crema Levigante A.I.A. 8%-15%-20%

Prodotti specifici per pelli mature e segnate dal tempo a cui restituire, ripristinando l'equilibrio cellulare, luminosità, tono e compattezza.

PRINCIPI ATTIVI: Acido Glicolico, Glicerina vegetale, Olio di Mandorle Dolci, Olio di Vinacciolo, Cera d'Api, Fattore Idratante NMF, Burro di Cupuacu, Bisabololo, E.G. Camomilla, Vitamina E Acetate, E.G. Hamamelis, Pantenolo, Allantoina, Acido Citrico, DMAE, Mix Polisaccaridi, Vitamina PP (Nicotinamide).

Confezione: *vaso vetro da 50 ml.*

> Siero Viso Multipower [Rivitalizzante-Tensorio]

Trattamento intensivo multivitaminico: idrata, nutre e rivitalizza la pelle in profondità!

PRINCIPI ATTIVI: PRINCIPI ATTIVI: Glicerina vegetale, E.G. Camomilla, E.G. Hamamelis, Acido Ascorbico, Acido Citrico, Alginato, Vitamina E acetate (Tocoferolo), Vitamina A Palmitate (Retinolo), Acido Jaluronico puro vegetale, DMAE, Estr. Micro-Alga, Mix Polisaccaridi.

Confezione: flacone vetro da 30 ml.

> Contorno Occhi 8%

Svolge un'azione schiarente ed attenua occhiaie e rughe d'espressione come le tipiche "zampe di gallina" tonifica ed elasticizza la pelle donando luminosità allo sguardo.

PRINCIPI ATTIVI: Acido lattico, Acido Glicolico, Glicerina vegetale ,E.G.Hamamelis, Alginato, Acido Ascorbico, Vitamina E acetate (Tocoferolo), Fattore Idratante NMF, Pantenolo, Vitamina A palmitate (Retinolo), Acido Jaluronico puro vegetale, Escina, Quillaja Saponaria, Meliloto, Miscela di carboidrati, DMAE, Peptidi di Soia-Ossiriduttasi.

Confezione: flacone vetro da 15 ml.

> Lozione Detergente

Elimina ogni genere di impurità, idratando e normalizzando la pelle, con effetto levigato e setoso al tatto.

PRINCIPI ATTIVI: Glicerina Vegetale, Acido Glicolico, Coccobetaina, E.G. Rosmarino, E.G. Camomilla, Mucillagini di Malva, Succo di Aloe, Proteina della Seta.

Confezione: flacone soft-touch da 150 ml.



ATTENZIONE!

Richiedere all'Operatore-estetico il Vademecum con le avvertenze sull'utilizzo di prodotti a base di Acido Glicolico.

> **Crema Forte Smagliante A.I.A. 20%**

Stimola e migliora il trofismo del derma, ^upreviene e contrasta la lassità cutanea e le smagliature, rendendo la pelle più elastica e resistente alle più svariate sollecitazioni.

PRINCIPI ATTIVI: Acido Glicolico, Glicerina Vegetale, Olio di Mandorle Dolci, E.G. Centella Asiatica, Olio di Vinacciolo, R.G. Equiseto, Cera d'Api, E.G. Guaranà, Pantenolo, Bisabololo, E.G. Ippocastano, Caffaina, Allantoïna, Vitamina E (Tocoferolo), Quillaja Saponaria, Luppolo, DMAE, Rosa Moscheta.

Confezione: *flacone soft-touch da 150 ml.*

> **Crema Forte Cellulite A.I.A. 20%**

Contrasta e riduce l'eccessivo accumulo di adiposità distrettuali attraverso una forte attività lipolitica contrastando così anche la formazione degli inestetismi della cellulite

PRINCIPI ATTIVI: Acido Glicolico, Glicerina Vegetale, Olio di Mandorle Dolci, E.G. Centella Asiatica, E. G. Quercia Marina, Cera d'Api, Pfaffia, Marapuama, Catuaba, E.Glicerico, E.G. Rusco, Alghe laminarie di Bretagna, Burro di Cupuacu, Vitamina E (Tocoferolo), E.G. Guaranà, Allantoïna, Monascus Ruper, Acidi Linoleici Coniugati.

Confezione: *flacone soft-touch da 150 ml.*

> **Lozione Corpo Levigante A.I.A. 20%**

Agisce sulla pelle con effetto levigante, idratante e rassodante, rendendola compatta e setosa al tatto. Particolarmente efficace in caso di peli incarniti.

PRINCIPI ATTIVI: Acido Glicolico, Glicerina vegetale, Olio di Mandorle Dolci, Olio di Vinacciolo, Burro di Cupuacu, Succo di Aloe, Cera d'Api Bianca, Pantenolo, Fattore Idratante NMF, Vitamina E acetate, Proteina della Seta, Bisabololo, E.G. Limone, Allantoïna, E.G. Ippocastano, E.G. Centella Asiatica, Estr. Micro-Alga, Mix Polisaccaridi, DMAE, Olio di Borrachine Bio, Quillaria Saponaria.

Confezione: *flacone soft-touch da 150 ml.*

> **Filtro Solare Alta Protezione SPF 30**

Protegge dall'esposizione solare e previene la formazione delle macchie, garantendo trasparenza, uniformità e luminosità alla pelle.

PRINCIPI ATTIVI: Ossido di Zinco, Biossido di Titanio, Glicerina Vegetale, Olio di Mandorle Dolci, Cera d'Api, Olio di Vinacciolo, Acido Lattico, Vitamina E acetate (Tocoferolo), E. Glicerico di Rusco, E. G. Malva, E.G. Hamamelis, E.G. Aloe Vera, E.G. Camomilla, Caffaina, Filtro solare UVA - UVB.

Confezione: *flacone soft-touch da 150 ml.*



GLICO
Sweet

Risposte alle Vostre domande

Come agisce l'acido glicolico e perché migliora l'aspetto della pelle?

L'acido glicolico indebolisce il cemento intercellulare che unisce le cellule dello strato corneo della superficie della pelle; ciò permette alle cellule morte di staccarsi, mettendo in mostra uno strato di pelle più liscia e soffice; inoltre l'acido glicolico aiuta a dissolvere il materiale che ostruisce i pori, permettendo alla pelle di "respirare" e ossigenarsi, diminuendo drasticamente la tendenza alle formazioni acneiche e comedoniche.

L'uso dell'acido glicolico può rendere la pelle più sensibile al sole?

L'uso dei prodotti a base di acido glicolico non causa sensibilizzazione alla luce solare; nella maggior parte dei casi non provoca fastidi, anzi il suo uso continuativo riduce la sensibilità della pelle, rendendola più resistente verso insulti di agenti esterni e di sostanze chimiche. L'acido glicolico favorisce inoltre un'intensa e più uniforme abbronzatura in un lasso di tempo inferiore allo standard individuale.

Per quanto tempo è necessario usarlo per ottenere i primi risultati?

Una maggiore luminosità e levigatezza della pelle del viso è visibile sin dalle prime sedute (10/15 giorni); per maggiori risultati come compattezza e turgore della plica cutanea 6/8 settimane.

Come usare l'acido glicolico e quali sono i cosmetici in commercio?

L'acido glicolico si può trovare in cosmetici come detergenti, creme, lozioni e gel. I centri di estetica più qualificati offrono la linea di cosmetici Glico Sweet, unitamente a servizi di consulenza personalizzati per la scelta del prodotto più indicato.

In che cosa consiste un trattamento in cabina con questo sistema?

È un particolare trattamento articolato in più fasi: dapprima viene effettuata una detersione del viso e un leggero peeling con soluzioni dalle diverse concentrazioni di acido glicolico, fino a creare un'iperemia uniforme; successivamente, vengono applicati con diversi tempi di posa specifici prodotti che, sfruttando l'azione del peeling, apportano alla pelle i principi attivi necessari per nutrirla, idratarla e migliorarne il tono, l'elasticità e la luminosità.

Questo trattamento può essere usato sul corpo oltre che sul viso?

L'acido glicolico non solo può essere usato sia sul corpo che sul viso, ma è particolarmente indicat, anzi, in alcuni casi è l'alternativa valida e sicura, per trattare differenti inestetismi del corpo. Naturalmente vanno eseguiti da personale qualificato, seguendo particolari protocolli con percentuali di acido glicolico più alte.

Ci sono restrizioni a questo tipo di trattamento?

Il trattamento Glico Sweet differisce da altri tipi di peeling chimici perché non danneggia la pelle né la espone a eventuale fotosensibilizzazione, costituendo una novità in campo dermoestetico. È fondamentale che il trattamento venga eseguito da un operatore medico-estetico esperto e preparato.

L'acido glicolico è fotosensibile? Può macchiare la pelle in estate?

L'acido glicolico non è fotosensibilizzante, non macchia la pelle, e permette di ottenere un'abbronzatura più luminosa, intensa ed uniforme. D'estate il suo utilizzo deve essere accompagnato da un filtro solare ad alta protezione.

Si può utilizzare l'acido glicolico su una pelle con couperose?

L'acido glicolico non peggiora lo stato della couperose, anzi è stato riscontrato che il suo utilizzo costante consente una migliore resistenza della cute agli sbalzi termici, migliorando indirettamente questo problema.

L'acido glicolico si può utilizzare sul contorno occhi?

Trattandosi di una zona delicata, deve essere utilizzato un prodotto cosmetico specifico e l'eventuale trattamento in istituto va effettuato con una tecnica dolce e settoriale.

Può essere utilizzato contemporaneamente ad altri cosmetici?

Sì, in genere un cosmetico all'acido glicolico può essere associato ad altri cosmetici (mai comunque con altri a base di alfaidrossiacidi); tuttavia è preferibile rivolgersi al centro estetico di fiducia che saprà consigliare il prodotto più adatto.

L'acido glicolico può essere utilizzato per sempre?

Il suo utilizzo è assimilabile a quello di un normale cosmetico; a seconda dei periodi e dello stato della pelle si possono utilizzare trattamenti con prodotti contenenti percentuali diverse di acido glicolico.

Ci sono particolari avvertenze rispetto ai classici cosmetici?

Sì, ci sono alcune semplici precauzioni da osservare, importanti per non avere fastidi. A tale riguardo, è consigliabile rivolgersi ai centri Glico Sweet System che saranno in grado di fornire tutte le dovute spiegazioni e consigli utili, pianificando il protocollo domiciliare più adatto.



Prima e **dopo 1 trattamento** effettuato in agosto a Capri Estetica Rossella



Prima e **dopo 4 sedute** coadiuvate da prodotti specifici domiciliari della linea Farma+cosmetica GLICO SWEET



Dopo 3 sedute coadiuvate da specifici prodotti domiciliari della linea Farma+cosmetica GLICO SWEET



PRIMA & DOPO 1° solo Trattamento demo



PRIMA & DOPO 1° solo Trattamento demo



PRIMA & DOPO 1° solo Trattamento demo

Questi
sono i
risultati
nel **95%**
dei casi



Lo ***scetticismo*** degli altri è ... la ***nostra forza***



I FARMACI COSMETICI

SANS EGAL S.r.l. PESCARA - ITALY

Via Acquaforte, 79 - Tel. +39 085.72467 / Fax +39 085.72914



www.sansegasrl.com

